

# SANTÉ, MÉDICAMENTS ET SOINS DENTAIRES 2021

TAUX DE PRIME ET CRÉDITS

Atlas, Economy, Kent, Schurman - à temps partiel

## AMÉLIORATIONS POUR 2021

Nous sommes heureux d'annoncer deux améliorations pour tous les modules:

- La limite annuelle des praticiens de **santé mentale** passera de 1 500\$ à 2 000\$.
- Les **systèmes de surveillance du glucose** aura une limite plus élevée, permettant un meilleur accès aux nouvelles technologies.

Pour 2021, vous recevrez un **crédit COVID-19** supplémentaire. Cela est fourni parce que nombreux employés n'ont pas pu accéder à certains de leurs avantages cette année en raison de la pandémie.

Assurez-vous de tirer le meilleur parti de votre plan!

[Cliquez ici pour une vidéo sur vos couvertures.](#)

Les primes des modules Médicament et Santé changeront pour 2021. Les primes Dentaires ne changent pas. L'augmentation globale est de 6,4%.

Complétez votre réinscription pour voir comment ces changements vous affectent.

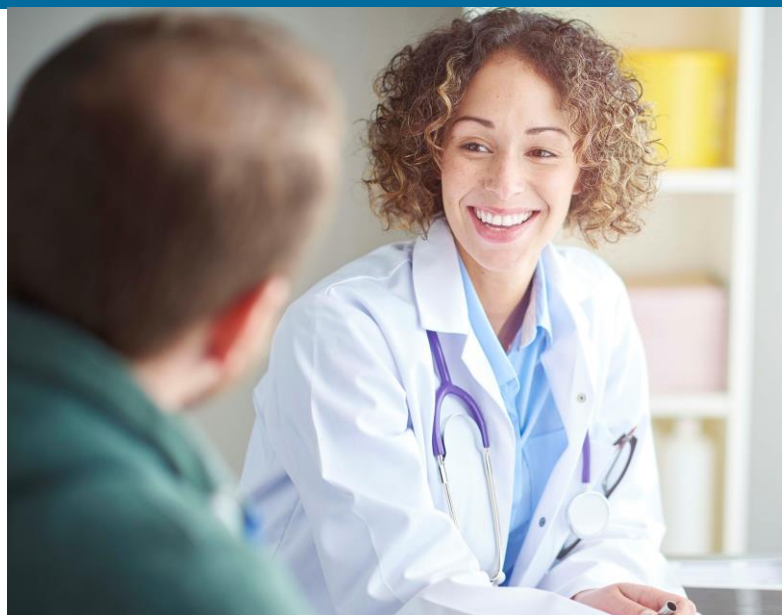

## CRÉDITS ANNUELS 2021 (\$)

	CÉLIBATAIRE	FAMILLE
CRÉDIT COVID-19	25 \$	50 \$

## PRIMES ANNUELLES 2021 (\$)

### CÉLIBATAIRE

	BASIQUE	STANDARD	AMÉLIORÉ
SOINS MÉDICAUX	68,88 \$	292,68 \$	366,96 \$
MÉDICAMENTS	377,16 \$	468,24 \$	607,68 \$
SOINS DENTAIRES	134,88 \$	400,32 \$	558,72 \$
ÉTATS CRITIQUES	58,32 \$	58,32 \$	58,32 \$

### FAMILLE

	BASIQUE	STANDARD	AMÉLIORÉ
SOINS MÉDICAUX	180,36 \$	762,24 \$	955,44 \$
MÉDICAMENTS	1 225,20 \$	1 521,00 \$	1 974,72 \$
SOINS DENTAIRES	354,24 \$	1 052,04 \$	1 467,84 \$
ÉTATS CRITIQUES	75,60 \$	75,60 \$	75,60 \$